

ASPサーバのOS変更に伴う 社労夢変更のご案内

概要

- ・ ASPサーバのOS変更に伴い、画面イメージが変更になります。
 - ・ 変更内容：
 - ・ 画面の色見が変わります。
- ※機能に変更はありません。

社労夢 メニューの例

変更前

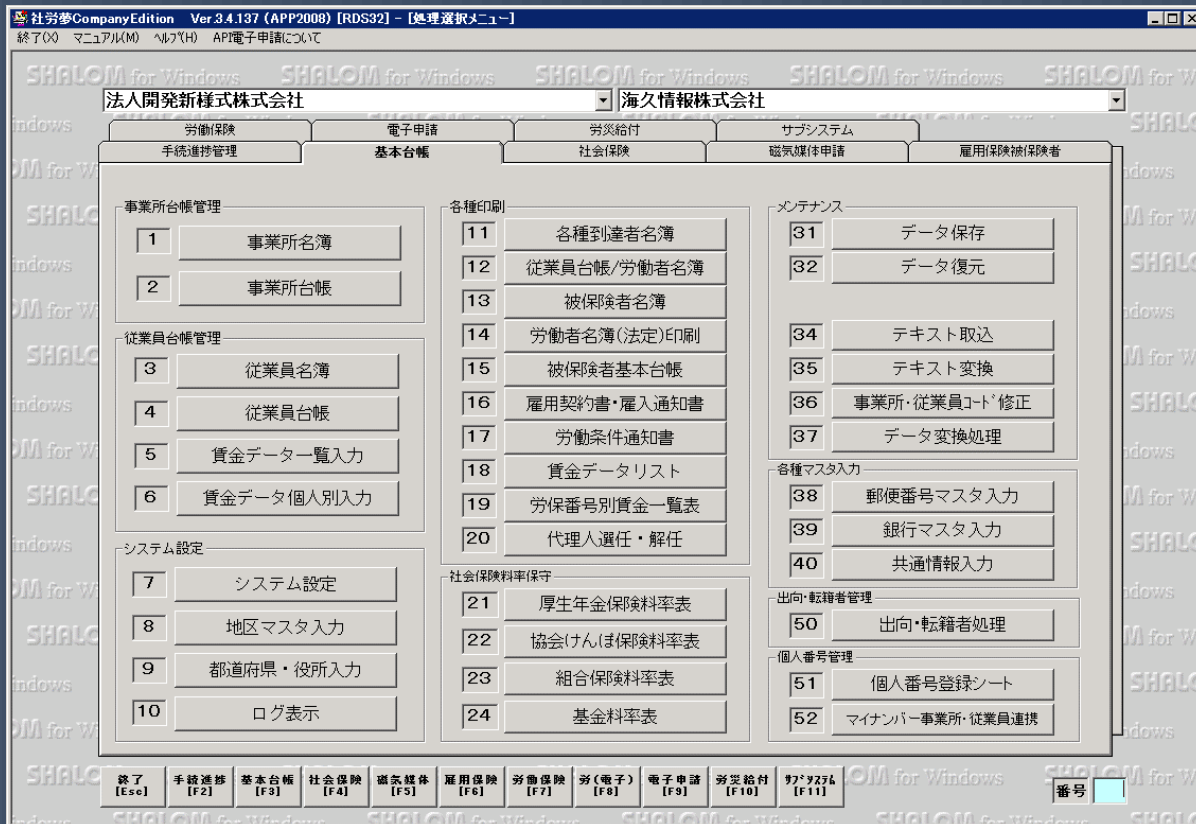

変更後



基本台帳 事業所名簿の例

変更前

事業所名簿

事業所コード順 (完全一致) 検索

業務委託終了の表示 なし あり 終了のみ

40歳 R01/12/01 ~ R01/12/31
 60歳 R01/12/01 ~ R01/12/31
 70歳 R01/12/01 ~ R01/12/31

全て表示 月変 R01/12 チェック 期間設定

事業所コード	事業所名	フリガナ (五十音)	40歳	60歳	70歳	月変	
000001	株式会社テスト	ケンシュウテスト					大
000002	海久情報株式会社	ウミササノヨクウカフシキカイシャ					大
000003	社労夢株式会社	シャロウユメ					大
000010	合成テスト	ウゴウケイテスト					大
000032	MKテスト株式会社	イクエーテスト					大
000051	株式会社ごいち	カフシキカイシャゴイチ					岡
000111	テスト0131	テスト0131					大
000120	株式会社MKS	イクエーエス					大
000228	株式会社MKシステム	イクエーシステム					大
000236	株式会社サンプル	サンプル					台
000271	CEテスト 株式会社	セテスト カフシキカイシャ					大
000272	コードテスト	コードテスト					四
000273	テスト テスト	テストテスト					
005471	株式会社動作確認	テストウサカニン					大
045001	MKスタッフ	イクエースタッフ					大
045017	MK Z	イクエーゼット					大
045018	MK Z	イクエーゼット					大

メニュー [Esc] 事業所台帳 [F2] 従業員名簿 [F3] 印刷 [F4] 切幅初期化 [F5] 加検索除外

変更後

事業所名簿

事業所コード順 (完全一致) 検索

業務委託終了の表示 なし あり 終了のみ

40歳 R01/12/01 ~ R01/12/31
 60歳 R01/12/01 ~ R01/12/31
 70歳 R01/12/01 ~ R01/12/31

全て表示 月変 R01/12 チェック 期間設定

事業所コード	事業所名	フリガナ (五十音)	40歳	60歳	70歳	月変	
000001	株式会社テスト	ケンシュウテスト					大
000002	海久情報株式会社	ウミササノヨクウカフシキカイシャ					大
000003	大容量株式会社	ダイヨウリョク					大
000010	合成テスト	ウゴウケイテスト					大
000032	MKテスト株式会社	イクエーテスト					大
000111	テスト0131	テスト0131					大
000120	株式会社MKS	イクエーエス					大
000228	株式会社MKシステム	イクエーシステム					大
000236	株式会社サンプル	サンプル					台
000271	CEテスト 株式会社	セテスト カフシキカイシャ					大
000272	コードテスト	コードテスト					四
000273	テスト テスト	テストテスト					
005471	株式会社動作確認	テストウサカニン					大
045001	MKスタッフ	イクエースタッフ					大
045017	MK Z	イクエーゼット					大
045018	株式会社テスト	テスト					大

メニュー [Esc] 事業所台帳 [F2] 従業員名簿 [F3] 印刷 [F4] 切幅初期化 [F5] 加検索除外

基本台帳 事業所台帳の例

・ 変更前

変更後

事業所台帳

事業所コード 000002 地 区 大阪

本社名称 海久情報株式会社

役 職 名 代表取締役 事業主名 海久 小次郎

本 社 郵便番号 530-0011 所在地 1 大阪市北区大深町

所 在 地 都道府県 大阪府 所在地 2

フリガナ 海久情報株式会社

事業主 郵便番号 所在地 1

自 宅 住 所 フリガナ

事業所フリガナ 海久情報株式会社

事業主フリガナ 海久 小次郎

事業所電話 06-3333-3333

FAX番号 06-2222-1111

メールアドレス

自宅電話 健康保険被保険者 6人

携帯電話 厚生年金被保険者 6人

雇用保険被保険者 4人

委託終了表示あり

社会保険 労働保険 雇用保険 事業所情報

健康保険 協会けんぽ 組合管掌 その他 未加入

健康保険組合名 海久健康保険組合

健康保険適用年月日 令和 01/05/01

記号(年金機構) 27 MKS 告知番号(年金機構) 1000

記号(協会けんぽ) 告知番号(協会けんぽ)

健康保険・介護保険計算方法 別々に計算 料率加算後に計算 誤差加算 健康保険料 介護保険料

調整保険料計算方法 料率加算後に計算 別々に計算

介護保険料徴収方法 特別介護保険制度 特定被保険者制度 0

厚生年金保険・厚生年金基金 加入 基金加入 未加入

厚生年金適用年月日 令和 01/05/01

記号 27 MKS 告知番号 10001

厚生年金基金名

基金加入年月日 令和

基金記号番号

事業所番号

社会保険情報 年金事務所 天王寺 郡市区符号 27

社保口座銀行名 都道府県コード 41 大阪府 検索

印刷様式指定 役所全国統一 個別帳票選択 [S+F8]

メニュー [S+Esc] 専名簿 [Esc] 従名簿 [S+F2] 包括委任 [F2] 社保[F3] 労保[F4] 雇用[F6] 事業所[F7] 削除 登録[F9] 前表示 [F11] 次表示 [F12] 新規作成 [S+F1]

事業所台帳

事業所コード 000002 地 区 大阪 担当社労士

本社名称 海久情報株式会社

役 職 名 代表取締役 事業主名 海久 小次郎

本 社 郵便番号 530-0011 所在地 1 大阪市北区大深町

所 在 地 都道府県 大阪府 所在地 2

フリガナ 海久情報株式会社

事業主 郵便番号 所在地 1

自 宅 住 所 フリガナ

事業所フリガナ 海久情報株式会社

事業主フリガナ 海久 小次郎

事業所電話 06-3333-3333

FAX番号 06-2222-1111

メールアドレス

自宅電話 健康保険被保険者 6人

携帯電話 厚生年金被保険者 6人

雇用保険被保険者 5人

委託終了表示あり

社会保険 労働保険 雇用保険 事業所情報

健康保険 協会けんぽ 組合管掌 その他 未加入

健康保険組合名 海久健康保険組合

健康保険適用年月日 令和 01/05/01

記号(年金機構) 27 MKS 告知番号(年金機構) 1000

記号(協会けんぽ) 告知番号(協会けんぽ)

健康保険・介護保険計算方法 別々に計算 料率加算後に計算 誤差加算 健康保険料 介護保険料

調整保険料計算方法 料率加算後に計算 別々に計算

介護保険料徴収方法 特別介護保険制度 特定被保険者制度 0

厚生年金保険・厚生年金基金 加入 基金加入 未加入

厚生年金適用年月日 令和 01/05/01

記号 27 MKS 告知番号 10001

厚生年金基金名

基金加入年月日 令和

基金記号番号

事業所番号

社会保険情報 年金事務所 天王寺 郡市区符号 27

社保口座銀行名 都道府県コード 41 大阪府 検索

印刷様式指定 役所全国統一 個別帳票選択 [S+F8]

メニュー [S+Esc] 専名簿 [Esc] 従名簿 [S+F2] 包括委任 [F2] 社保[F3] 労保[F4] 雇用[F6] 事業所[F7] 削除 登録[F9] 前表示 [F11] 次表示 [F12] 新規作成 [S+F1]

社会保険 資格取得届の例

変更前

事業所コード	000002	事業所力ナ検索
事業所名	海久情報株式会社	
従業員コード	000001	被保険者力ナ検索
個人番号	●●●●●●●●●●	確認用 <input type="checkbox"/> 表示
個人番号、住民票住所を記載できない理由	電子申請 様式の場合7文字、CSVの場合37文字、新様式印刷の場合8文字が入力限度です。	
被保険者名	海久 太郎	被保険者力ナ検索 <input type="checkbox"/> ウミサ 知ウ
住所	郵便番号 大阪府大阪市北区天満1-1-1 530-0043	
住所力ナ	オオサカフオオサカシキクテンマ1-1-1	
生年月日	昭和 30/01/01	種別 坑内員以外の男子
入社年月日	令和 01/05/01	被扶養者の有無 有 <input type="checkbox"/> 被扶養者届の添付の有無 無 <input type="checkbox"/>
健康保険被保険者番号	00000001	介護保険区分 第2号被保険者
基礎年金番号	1111 - 111111	適用除外等の事由
取得区分	再	<input type="checkbox"/> 退職後の継続再雇用者
被保険者区分	0:一般の被保険者	70歳以上被用者 <input checked="" type="checkbox"/> 70歳以上被用者 該当年月日 令和
資格取得年月日	加入区分	<input type="checkbox"/> 75歳以上の従業員、または、「70歳以上被用者届のみ提出」の従業員
健康保険	令和 01/05/01 <input checked="" type="checkbox"/>	標準報酬月額 (千円)
厚生年金	令和 01/11/01 <input checked="" type="checkbox"/>	資格取得届印刷日 令和 01/05/20
基金	令和 <input type="checkbox"/>	備考 電子申請備考の印刷
報酬月額 (円)	金銭 500,000 健保 260	電子申請 添付書類 他 無し
2社勤務区分	0	厚年 260
徴収按分率	0 / 100	

変更後

事業所コード	000002	事業所力ナ検索
事業所名	海久情報株式会社	
従業員コード	000001	被保険者力ナ検索
個人番号		確認用 <input type="checkbox"/> 表示
個人番号、住民票住所を記載できない理由	電子申請 様式の場合7文字、CSVの場合37文字、新様式印刷の場合8文字が入力限度です。	
被保険者名	海久 太郎	被保険者力ナ検索 <input type="checkbox"/> ウミサ 知ウ
住所	郵便番号 大阪府大阪市北区天満1-1-1 530-0043	
住所力ナ	オオサカフオオサカシキクテンマ1-1-1	
生年月日	昭和 30/01/01	種別 坑内員以外の男子
入社年月日	令和 01/05/01	被扶養者の有無 有 <input type="checkbox"/> 被扶養者届の添付の有無 無 <input type="checkbox"/>
健康保険被保険者番号	00000001	介護保険区分 第2号被保険者
基礎年金番号	1111 - 111111	適用除外等の事由
取得区分	再	<input type="checkbox"/> 退職後の継続再雇用者
被保険者区分	0:一般の被保険者	70歳以上被用者 <input checked="" type="checkbox"/> 70歳以上被用者 該当年月日 令和
資格取得年月日	加入区分	<input type="checkbox"/> 75歳以上の従業員、または、「70歳以上被用者届のみ提出」の従業員
健康保険	令和 01/05/01 <input checked="" type="checkbox"/>	標準報酬月額 (千円)
厚生年金	令和 01/05/01 <input checked="" type="checkbox"/>	資格取得届印刷日 令和 01/05/20
基金	令和 <input type="checkbox"/>	備考 電子申請備考の印刷
報酬月額 (円)	金銭 500,000 健保 260	電子申請 添付書類 他 無し
2社勤務区分	0	厚年 260
徴収按分率	0 / 100	

電子申請 送信案件一覧の例

・ 変更前

変更後

【検証環境】e-Gov送信案件一覧

事業所: [] eGov利用者ID: [] 現在状況: []

登録者: []

種別: 全て [] 納付状況: [] 補正状況: [] 検索

手続名: [] データ作成日: []

被保険者名: [] コメント通知: []

提出先: [] 公文書取得日: [] リセット

全選択 全解除 表示項目 [] 公文書保存未完了のみ表示 状況の更新不可 表示件数: 10

項番	選択	事業所コード	事業所名	種別	手続名	被保険者名	現在状況	現在状況日時	納付状況	補正状況	コメント通知	公文書取得日	e-Gov
1	<input checked="" type="checkbox"/>	000032	MKテスト株式会...	社会保険	資格喪失届	電子申請 一...	到達	2019/12/04 10:47:08	-	なし			CEテ...
2	<input type="checkbox"/>	000032	MKテスト株式会...	社会保険	資格喪失届	電子申請 次郎	到達	2019/12/04 10:50:07	-	なし			CEテ...
3	<input type="checkbox"/>	000032	MKテスト株式会...	社会保険	資格喪失届	電子申請 一...	到達	2019/12/04 10:46:11	-	なし			CEテ...
4	<input type="checkbox"/>	000032	MKテスト株式会...	社会保険	資格喪失届	電子申請 一...	到達	2019/12/04 10:36:07	-	なし			CEテ...
5	<input type="checkbox"/>	000032	MKテスト株式会...	社会保険	資格喪失届	電子申請 次郎	到達	2019/12/04 10:37:07	-	なし			CEテ...
6	<input type="checkbox"/>	000032	MKテスト株式会...	社会保険	資格喪失届	電子申請 一...	到達	2019/12/03 17:45:37	-	なし			CEテ...
7	<input type="checkbox"/>	000032	MKテスト株式会...	社会保険	資格喪失届	電子申請 一...	到達	2019/12/03 17:47:20	-	なし			CEテ...
8	<input type="checkbox"/>	000032	MKテスト株式会...	社会保険	資格喪失届	電子申請 一...	到達	2019/12/03 17:44:54	-	なし			CEテ...
9	<input type="checkbox"/>	000032	MKテスト株式会...	雇用保険	資格取得届	YOSHIDA T...	到達	2019/11/01 13:25:08	-	なし			CEテ...
10	<input type="checkbox"/>	000032	MKテスト株式会...	雇用保険	資格取得届	電子申請 一...	到達	2019/09/27 12:05:07	-	なし			CEテ...

終了 [ESC] 検索結果 ファイル出力 状況の更新 [F5] 申請 [F6] 書類一覧 [F2] 削除 [F3] 状況照会

【検証環境】e-Gov送信案件一覧

事業所: [] eGov利用者ID: [] 現在状況: []

登録者: []

種別: 全て [] 納付状況: [] 補正状況: [] 検索

手続名: [] データ作成日: []

被保険者名: [] コメント通知: []

提出先: [] 公文書取得日: [] リセット

全選択 全解除 表示項目 [] 公文書保存未完了のみ表示 状況の更新不可 表示件数: 251

項番	選択	事業所コード	事業所名	種別	手続名	被保険者名	現在状況	現在状況日時	納付状況	補正状況	コメント通知	公文書取得日	e-Gov
1	<input checked="" type="checkbox"/>	000228	株式会社MKシ...	社会保険	月額変更届	京都 次郎	未送信	2019/08/02 16:30:03					
2	<input type="checkbox"/>	000228	株式会社MKシ...	雇用保険	介護給付・月額証明書	大阪 太郎	処理待ち	2019/07/30 10:31:48					CE...
3	<input type="checkbox"/>	000228	株式会社MKシ...	雇用保険	介護給付・月額証明書	京都 次郎	未送信	2019/07/18 15:07:01					
4	<input type="checkbox"/>	000228	株式会社MKシ...	社会保険	資格取得届	京都 次郎	エラー	2019/07/17 18:09:14					
5	<input type="checkbox"/>	000228	株式会社MKシ...	雇用保険	資格喪失届(離職票交付)	和歌山 四郎	未送信	2019/06/20 15:46:35					
6	<input type="checkbox"/>	000228	株式会社MKシ...	労働保険	概算・確定申告書		未送信	2019/06/14 11:06:43					
7	<input type="checkbox"/>	000228	株式会社MKシ...	社会保険	資格取得届	大阪 太郎	未送信	2019/06/07 16:31:48					
8	<input type="checkbox"/>	000228	株式会社MKシ...	社会保険	被扶養者(異動)届	京都 次郎	未送信	2019/06/04 13:23:07					
9	<input type="checkbox"/>	000228	株式会社MKシ...	雇用保険	高給給付(初回)	高給 小次郎	未送信	2019/06/04 08:51:20					
10	<input type="checkbox"/>	000228	株式会社MKシ...	雇用保険	介護給付・月額証明書	京都 次郎	エラー	2019/06/04 08:41:14					CE...

終了 [ESC] 検索結果 ファイル出力 状況の更新 [F5] 申請 [F6] 書類一覧 [F2] 削除 [F3] 状況照会

手続進捗管理 CSVデータ取込の例

変更前

使用する取込設定をチェックしてください

システム区分 MKS

使用	登録No	設定名称	ファイル名	取込区分	スケジュール区分	受付区分	開始日時	終了日時
<input type="checkbox"/>	1	扶養テスト	扶養テスト	被扶養者データ	なし	扶養家族(増)	2019/06/19 15:56:49	2019/06/19 15:56:49
<input type="checkbox"/>	2	雇用喪失テスト	雇用喪失テスト	被保険者データ	なし		2019/01/23 19:14:51	2019/01/23 19:14:51
<input type="checkbox"/>	3	離職票	離職票	被保険者データ	なし		2019/01/25 11:56:29	2019/01/25 11:56:29
<input type="checkbox"/>	4	転勤届	転勤届	被保険者データ	なし		2019/02/12 13:49:51	2019/02/12 13:49:51
<input type="checkbox"/>	5	高年齢給付	高年齢給付	全被保険者	なし		2019/03/27 16:06:10	2019/03/27 16:06:10
<input type="checkbox"/>	6	氏名変更届	氏名変更届	被保険者データ	なし		2019/02/20 17:24:31	2019/02/20 17:24:31
<input type="checkbox"/>	7	雇用保険汎用	雇用保険汎用	被保険者データ	なし			
<input type="checkbox"/>	8	雇用保険高年齢	雇用保険高年齢	被保険者データ	なし		2019/04/04 13:20:33	2019/04/04 13:20:33
<input type="checkbox"/>	9	検証_新規_被扶養者情報	被扶養者情報	被扶養者データ	なし		2019/03/01 18:38:12	2019/03/01 18:38:12
<input type="checkbox"/>	10	検証_手続進捗_0030	手続進捗_0030検証	被保険者データ	なし		2019/03/04 10:42:29	2019/03/04 10:42:29
<input type="checkbox"/>	11	①雇用資格取得届	雇用資格取得届	被保険者データ	なし	資格取得(雇保)	2019/12/04 11:17:25	2019/12/04 11:17:25
<input type="checkbox"/>	12	②雇用資格喪失届	雇用資格喪失届	被保険者データ	なし	資格喪失(雇保)	2019/12/04 11:49:20	2019/12/04 11:49:20
<input type="checkbox"/>	13	③貸金証明データ	貸金証明	貸金データ	なし		2019/12/04 11:41:02	2019/12/04 11:41:02
<input type="checkbox"/>	16	事業所情報テスト	事業所情報	事業所データ	なし		2019/03/15 19:41:23	2019/03/15 19:41:23
<input type="checkbox"/>	17	扶養テスト2	扶養テスト	被扶養者データ	なし	扶養家族(増)		
<input type="checkbox"/>	18	貸金データ	取込用貸金データ	貸金データ	なし			
<input type="checkbox"/>	19	通勤費	通勤費固定区分	貸金データ	なし		2019/03/27 16:08:46	2019/03/27 16:08:46
<input type="checkbox"/>	20	〃 個人番号登録届テスト	個人番号登録届	被保険者データ	なし			
<input type="checkbox"/>	21	④雇用高年齢給付	雇用高年齢給付	被保険者データ	なし	高年齢雇用(初回)	2019/04/02 11:19:26	2019/04/02 11:19:26

終了 通勤費設定 編集 新規 複製 削除 取込ログ 前回結果 決定

変更後

使用する取込設定をチェックしてください

システム区分 MKS

使用	登録No	設定名称	ファイル名	取込区分	スケジュール区分	受付区分	開始日時	終了日時
<input type="checkbox"/>	1	扶養テスト	扶養テスト	被扶養者データ	なし	扶養家族(増)	2019/06/19 15:56:49	2019/06/19 15:56:49
<input type="checkbox"/>	2	雇用喪失テスト	雇用喪失テスト	被保険者データ	なし		2019/01/23 19:14:51	2019/01/23 19:14:51
<input type="checkbox"/>	3	離職票	離職票	被保険者データ	なし		2019/01/25 11:56:29	2019/01/25 11:56:29
<input type="checkbox"/>	4	転勤届	転勤届	被保険者データ	なし		2019/02/12 13:49:51	2019/02/12 13:49:51
<input type="checkbox"/>	5	高年齢給付	高年齢給付	全被保険者	なし		2019/03/27 16:06:10	2019/03/27 16:06:10
<input type="checkbox"/>	6	氏名変更届	氏名変更届	被保険者データ	なし		2019/02/20 17:24:31	2019/02/20 17:24:31
<input type="checkbox"/>	7	雇用保険汎用	雇用保険汎用	被保険者データ	なし			
<input type="checkbox"/>	8	雇用保険高年齢	雇用保険高年齢	被保険者データ	なし		2019/04/04 13:20:33	2019/04/04 13:20:33
<input type="checkbox"/>	9	検証_新規_被扶養者情報	被扶養者情報	被扶養者データ	なし		2019/03/01 18:38:12	2019/03/01 18:38:12
<input type="checkbox"/>	10	検証_手続進捗_0030	手続進捗_0030検証	被保険者データ	なし		2019/03/04 10:42:29	2019/03/04 10:42:29
<input type="checkbox"/>	11	①雇用資格取得届	雇用資格取得届	被保険者データ	なし	資格取得(雇保)	2019/10/18 17:04:22	2019/10/18 17:04:22
<input type="checkbox"/>	12	②雇用資格喪失届	雇用資格喪失届	被保険者データ	なし	資格喪失(雇保)	2019/05/31 20:37:58	2019/05/31 20:37:58
<input type="checkbox"/>	13	③貸金証明データ	貸金証明	貸金データ	なし		2019/07/04 15:13:12	2019/07/04 15:13:12
<input type="checkbox"/>	16	事業所情報テスト	事業所情報	事業所データ	なし		2019/03/15 19:41:23	2019/03/15 19:41:23
<input type="checkbox"/>	17	扶養テスト2	扶養テスト	被扶養者データ	なし	扶養家族(増)		
<input type="checkbox"/>	18	貸金データ	取込用貸金データ	貸金データ	なし			
<input type="checkbox"/>	19	通勤費	通勤費固定区分	貸金データ	なし		2019/03/27 16:08:46	2019/03/27 16:08:46
<input type="checkbox"/>	20	PSN個人番号登録届テスト	個人番号登録届	被保険者データ	なし			
<input type="checkbox"/>	21	④雇用高年齢給付	雇用高年齢給付	被保険者データ	なし	高年齢雇用(初回)	2019/04/02 11:19:26	2019/04/02 11:19:26

終了 通勤費設定 編集 新規 複製 削除 取込ログ 前回結果 決定